PROCESSO	
INTERESSADO	CAU/PE
ASSUNTO	APROVA ALTERAÇÃO DE ORGANOGRAMA DO CAU/PE, CRIA CARGOS DE AUXILIAR ADMINISTRATIVO E AUXILIAR DE FISCALIZAÇÃO.

DELIBERAÇÃO PLENÁRIA DPOPE Nº 0351 - 2021

Aprova Alteração de Organograma do CAU/PE, cria cargos de Auxiliar Administrativo e Auxiliar de Fiscalização.

O CONSELHO DE ARQUITETURA E URBANISMO DE PERNAMBUCO (CAU/PE), reunido em 11 de novembro de 2021, em sua 182ª Sessão Plenária Ordinária, no uso das competências previstas no art. 34 da Lei nº 12.378 e como dispõe no art. 29 do Regimento Interno deste CAU/PE, aprovado pela DPOPE nº 0218, de 18 de junho de 2018; e

Considerando as competências deste CAU/PE, conforme art. 3º do seu Regimento Interno: inc. VIII - elaborar, alterar e revogar provimentos e demais atos necessários à organização e ao funcionamento do CAU/PE; e inc. IX - adotar medidas para assegurar o funcionamento regular do CAU/PE;

Considerando a prioridade da atual gestão, bem como o objetivo estratégico local para o plano de ação 2022 do CAU/PE, de melhorar o atendimento realizado aos profissionais e empresas do CAU/PE;

Considerando o crescimento do número de profissionais e empresas ativas em Pernambuco nos últimos anos, assim como a necessidade de expansão do atendimento realizado em todo o estado e ampliação do quadro de colaboradores desse respectivo setor;

Considerando a necessidade de melhor definir as responsabilidades e os limites de atuação de cada profissional, aclarar a cadeia hierárquica do Conselho e representá-la visualmente;

Considerando a Deliberação nº 097/2021 da Comissão de Organização, Administração e Finanças (COAFIN-CAU/PE), aprovada em sua 51ª Reunião Ordinária, realizada em 27 de outubro de 2021, que aprovou a criação dos cargos de auxiliar de fiscalização e de auxiliar administrativo no Conselho;

Considerando a Deliberação nº 099/2021 da Comissão de Organização, Administração e Finanças (COAFIN-CAU/PE), aprovada em sua 51ª Reunião Ordinária, realizada em 27 de outubro de 2021, que aprovou a alteração do Organograma do Conselho;

Considerando decisão do Conselho Diretor (CONDIR-CAU/PE), em 11 de novembro de 2021, de aprovação da alteração do Organograma do CAU/PE, reunido em sua 71ª Reunião Ordinária, no uso de suas competências e conforme o disposto no art. 154, do Regimento Interno do CAU/PE; e

Considerando a necessidade de a referida matéria, após apreciação e deliberação pela COAFIN e pelo Conselho Diretor, ser também referendada pelo Plenário deste Conselho.

DELIBEROU:

1. Aprovar a Reforma do Organograma do CAU/PE, com vigência a partir do 1º semestre de 2022, em anexo;

2. Aprovar a criação dos cargos de auxiliar de fiscalização e de auxiliar administrativo para compor o quadro organizacional do CAU/PE, conforme necessidade da Gestão, condicionado à contratação por meio de concurso público, respeitando os limites estratégicos para gasto com pessoal, bem como o cenário positivo da receita frente às despesas do Conselho.

3. Esta Deliberação entra em vigor na data da sua publicação.

Recife-PE, 11 de novembro de 2021.

ANDREZA CARLA PROCORO SILVA PEREIRA
Vice-Presidente do CAU/PE, no exercício da Presidência

182ª SESSÃO PLENÁRIA ORDINÁRIA DO CAU/PE

Folha de Votação

Conselheiro	Votação			
	Sim	Não	Abstenção	Ausência
Andreza Carla Procoro Silva Pereira	-	-	-	-
Carla Marques de Azevedo Maia Pontes (1)	X			
Carmen Lucia Borba Cavalcanti (2)	X			
Cláudia Pereira Pinto			X	
Damaris Poliane Alves Vicente	X			
Henrique Marques Lins	X			
Jaime Tavares Alheiros Neto	X			
Josephana Neri Tavares de Melo Vieira (3)	X			
Marcílio Reinaux Maia	X			
Mohema Rolim Cavalcante Rodrigues				X
Suely Alice Vasconcelos Mangabeira	X			

(1) Em substituição a conselheira Cristiana Maria Correia de Araújo Estelita, cumprindo licença saúde.
(2) Em substituição ao conselheiro Tomás de Albuquerque Lapa, por compromissos acadêmicos inadiáveis.
(3) Em substituição a conselheira Andreza Carla Procoro Silva Pereira, por encontrar-se no exercício da presidência desta Sessão.

Histórico da votação:

Sessão Plenária nº: 182ª Sessão Plenária Ordinária **Data**: 11/11/2021

Matéria em votação: APROVA ALTERAÇÃO DE ORGANOGRAMA DO CAU/PE, CRIA CARGOS DE AUXILIAR ADMINISTRATIVO E AUXILIAR DE FISCALIZAÇÃO.

Resultado da votação: **Sim** (08) **Não** (00) **Abstenções** (01) **Ausência** (01) **Total** (10)

Ocorrências:_____

Secretário da Sessão **Presidente da Sessão:**

ORGANOGRAMA DO CAU/ PE

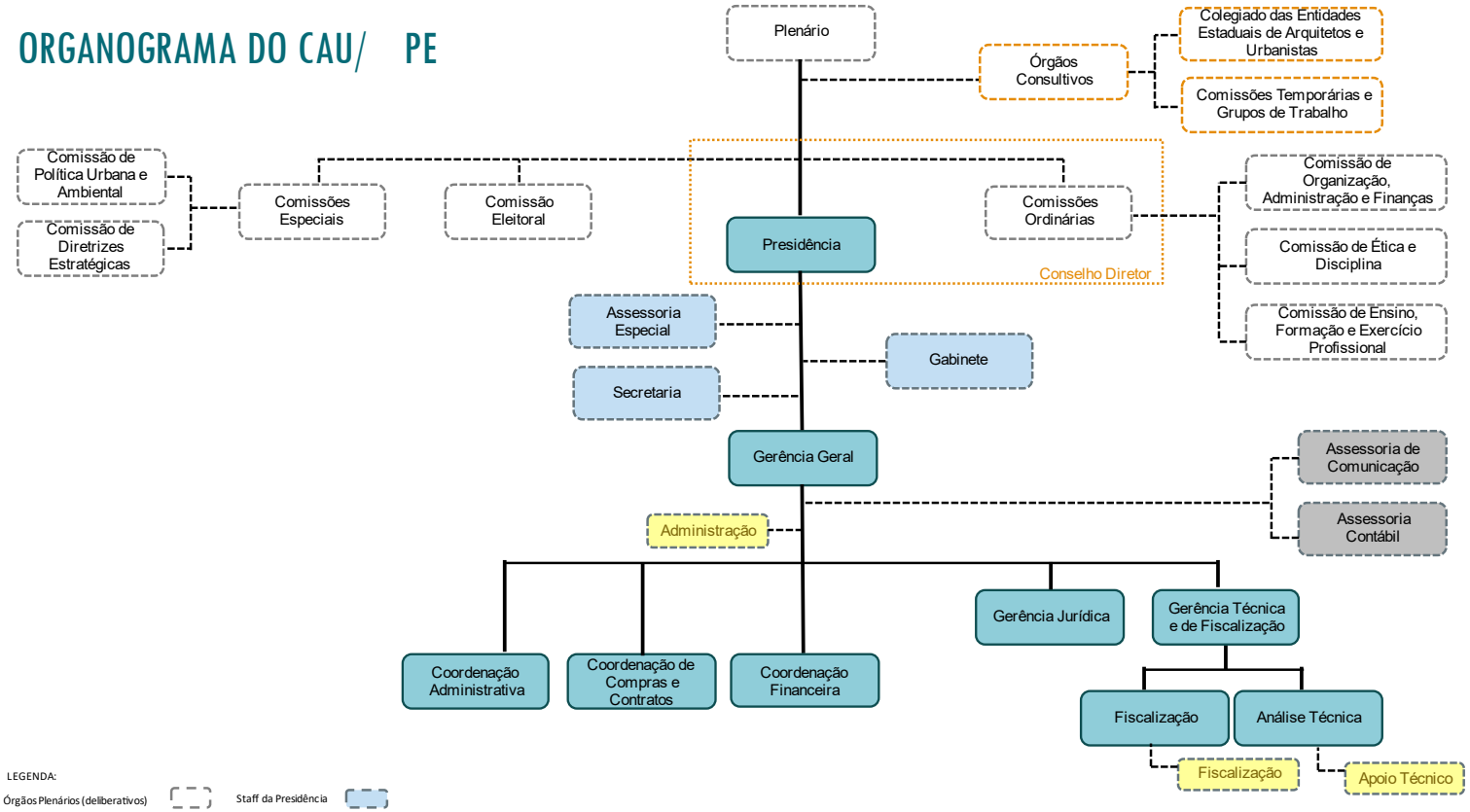

LEGENDA:

Órgãos Plenários (deliberativos)

Órgãos Consultivos

Estrutura Operacional

Staff da Presidência

Funções Terceirizadas

Apoio/Estágio