PROCESSO	
INTERESSADO	CAU/PE
ASSUNTO	NOVO ORGANOGRAMA DO CAU/PE

DELIBERAÇÃO Nº 071/2021 – COAFIN-CAU/PE

A COMISSÃO DE ORGANIZAÇÃO, ADMINISTRAÇÃO E FINANÇAS (COAFIN), reunida Ordinariamente em sua 44ª Reunião, em Recife–PE, por vídeo conferência, no dia 28 de abril de 2021, no uso das competências que lhe confere o artigo 95 do Regimento Interno do CAU/PE;

Considerando a prioridade da atual gestão, bem como o objetivo estratégico local para o plano de ação 2021 do CAU/PE, de melhorar o atendimento realizado aos profissionais e empresas do CAU/PE;

Considerando o crescimento do número de profissionais e empresas ativas em Pernambuco nos últimos anos, assim como a necessidade de expansão do atendimento realizado em todo o estado e ampliação do quadro de colaboradores desse respectivo setor;

Considerando a necessidade de melhor definir as responsabilidades e os limites de atuação de cada profissional, aclarar a cadeia hierárquica do Conselho e representá-la visualmente;

Considerando a necessidade de enxugar o quadro administrativo, com a exclusão da GERPLAN e a divisão das atribuições dessa função entre todas as áreas do CAU/PE, ficando o Gerente Geral responsável por consolidar as informações passadas;

Considerando a importância de respeitar o limite máximo de 55% do valor gasto com folha de pagamento de salário sobre a receita corrente;

DELIBEROU:

1. Aprovar o novo organograma do CAU/PE para o segundo semestre de 2021, em anexo;
2. Encaminhar ao Plenário do CAU/PE para análise e aprovação;
3. Esta Deliberação entra em vigor nesta data.

Recife-PE, 28 de abril de 2021.

Henrique Marques Lins
Coordenador da Comissão de Organização, Administração e Finanças do CAU/PE

Considerando a necessidade de ações cautelosas em defesa da saúde dos membros da Comissão, convidados e colaboradores do Conselho, bem como a implantação de reuniões virtuais, ***atesto a veracidade e a autenticidade das informações prestadas.***

44ª REUNIÃO ORDINÁRIA COAFIN DO CAU/PE

Folha de Votação

Conselheiro	Votação			
	Sim	Não	Abstenção	Ausência
Henrique Marques Lins	X			
Tomás de Albuquerque Lapa	X			
Marcílio Reinaux Maia	X			

Histórico da votação:

44ª Reunião Ordinária da COAFIN-CAU/PE Data: 28/04/2021

Matéria em votação: NOVO ORGANOGRAMA DO CAU/PE

Resultado da votação: **Sim** (03) **Não** ( ) **Abstenções** ( ) **Ausência** ( ) **Total** (03)

Ocorrências:_____

Coordenador da Sessão: Henrique Marques Lins

CAU/PE Conselho de Arquitetura e Urbanismo de Pernambuco
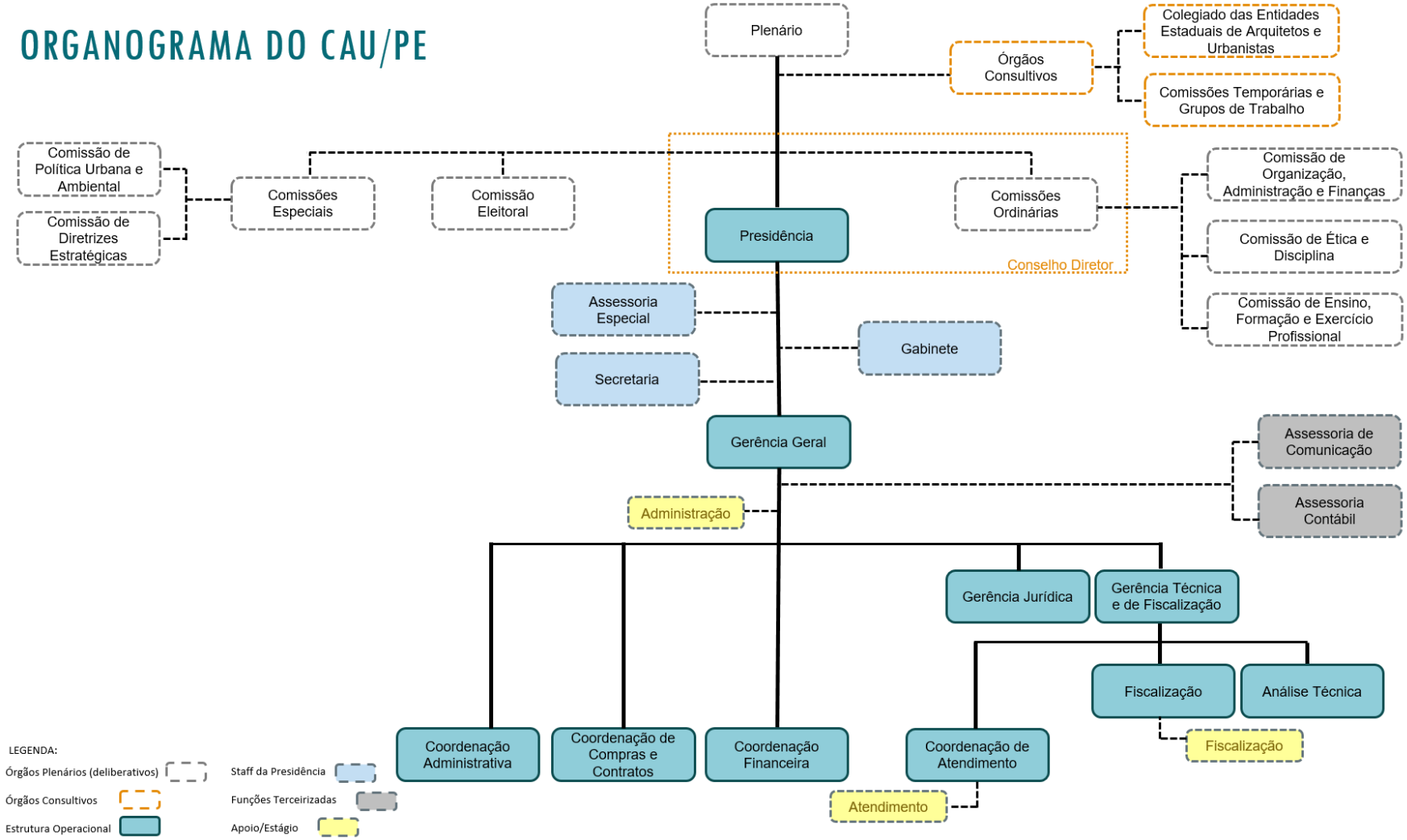
ORGANOGRAMA DO CAU/PE